

Evoluzione dei concetti implantoprotesici e moderni materiali in uso odontoiatrico

30 gennaio 2016 – inizio ore 8,30

Relatori:

Dr. Giampaolo Folegatti

Dr. Stefano Zandonella Necca

Odt. Antonio Lazetera

Sede del corso : Centro Congressi Confartigianato – Via E. Fermi 201 - VICENZA

ABSTRACT

Il panorama merceologico messo a disposizione dall'industria odontoiatrica, offre una vastità di materiali mai vista sino ad ora.

La scelta che il protesista deve compiere in collaborazione con il tecnico risulta spesso confusa e difficile.

La combinazione delle rispettive esperienze e conoscenze del lavoro di team medico odontotecnico, può essere di aiuto nel selezionare la migliore scelta in funzione del caso clinico di fronte al quale dobbiamo operare.

Nell'ambito della riabilitazione protesica occorre tenere presente molti aspetti, sia di carattere estetico che funzionale.

La funzione nelle riabilitazioni complete full arc, prende particolare importanza soprattutto nei casi di rigenerazioni ossee avanzate e complesse.

Il numero di impianti inseriti, il tipo di occlusione, la presenza di elementi cantilever, la forza masticatoria sviluppata dal paziente, rappresentano fattori di fondamentale importanza nella scelta del tipo di restauro protesico e della sua composizione.

Quando ci si trova di fronte a casi più favorevoli da un punto di vista biomeccanico, possiamo progettare soluzioni riabilitative più attente alle esigenze estetiche, sia nostre che del paziente.

Durante l'esposizione della relazione, verranno presentati diversi casi clinici, dove verranno evidenziate le diverse scelte merceologiche effettuate.

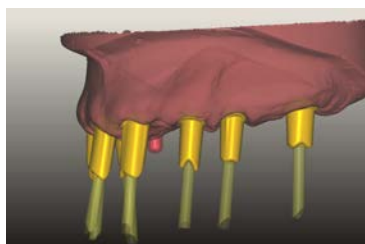

CURRICULUM VITAE

Dr.Stefano Zandonella Necca



Laureato in Medicina e Chirurgia presso l'Università degli Studi di Milano nel 1985.

Specializzato in Odontostomatologia presso la stessa Università nel 1985.

Collaboratore presso il reparto di Chirurgia Orale della Clinica Odontoiatrica dell'Istituto di Scienze Biomediche dell'Ospedale S. Paolo, diretta dal Prof. G. Vogel dal 1986 al 1992.

Collaboratore presso il reparto di Chirurgia Orale e Implantare del servizio di riabilitazione Orale della Clinica Odontostomatologica III dell'Ospedale San Raffaele di Milano, diretta dal Prof. R. Ciancaglini dal 1994 al 1998.

Dal 1999 al 2014 e' stato Responsabile del reparto di Chirurgia Orale e di Chirurgia Implantare presso la Clinica Odontoiatrica I.R.R.S. dell'Ospedale San Raffaele di Milano, diretta dal Prof. E. Gherlone.

Dr.Giampaolo Folegatti



Diploma in odontotecnico, si e' laureato in Medicina e Chirurgia e Odontoiatria e Protesi dentaria presso l'Università degli Studi di Milano.

Titolare per affidamento dell'insegnamento di elementi di estetica in Implantoprotesi presso l'Università Vita e Salute San Raffaele di Milano.

Dal 2003 e' Consulente Scientifico presso la Clinica Odontoiatrica dell'IRCCS Ospedale San Raffaele di Milano e Docente in numerosi Master Universitari post – graduate.

Docente in corsi di dissezione e formazione su preparati anatomici dal 2008.

Odt. Antonio Lazetera



Inizia la Sua attività in un prestigioso Laboratorio nel 1986.

Titolare dal 1999 a Savona, collabora strettamente con i suoi partner Odontoiatri.

Attualmente e' Consulente Odontotecnico Clinico Scientifico presso il Servizio di Odontoiatria dell'Istituto Scientifico Universitario San Raffaele di Milano – Direttore Prof. E. Gherlone.

informazioni

REGISTRAZIONE PARTECIPANTI ore 8,30

INIZIO LAVORI ore: 8,45 ca

FINE LAVORI ore: 14,30 ca

PARTECIPAZIONE GRATUITA

Per ricevere ulteriore informazioni o confermare la partecipazione:

corso in fase di accreditamento



PER ODONTOIATRI

ANDI VICENZA

CONTATTO: Sig.ra Chiara Pilastro

339-27.77.664

Lun – Merc – Ven 9,00 - 13,00 / Giov 14,30 - 18,30

vicenza@andi.it

PER ODONTOTECNICI

CONFARTIGIANATO VICENZA

CONTATTO: Segreteria Area Mercato

0444-16.83.23 - 369

0444-39.24.97

categorie@confartigianatovicenza.it

Sede del corso : Centro Congressi Confartigianato Vicenza –
Via E. Fermi 201 – VICENZA

Modulo di iscrizione

SI CONSIGLIA L'ISCRIZIONE ENTRO IL 15/01/2016

Nome _____

Cognome _____

Studio e/o Laboratorio _____

Indirizzo _____

Localita' _____

Telefono _____

E – Mail _____

ODONTOIATRA

ODONTOTECNICO